

PLANTA DE FÔRMAS DO PAVIMENTO COBERTURA - [NÍVEL +4.95M]  
ESCALA: 1:50

QUANTITATIVOS - COBERTURA		
ELEMENTOS	FÔRMAS (M2)	VOLUME (M3)
PILARES	166.12	10.66
VIGAS	137.90	11.45
TOTAL:	304.02	22.11

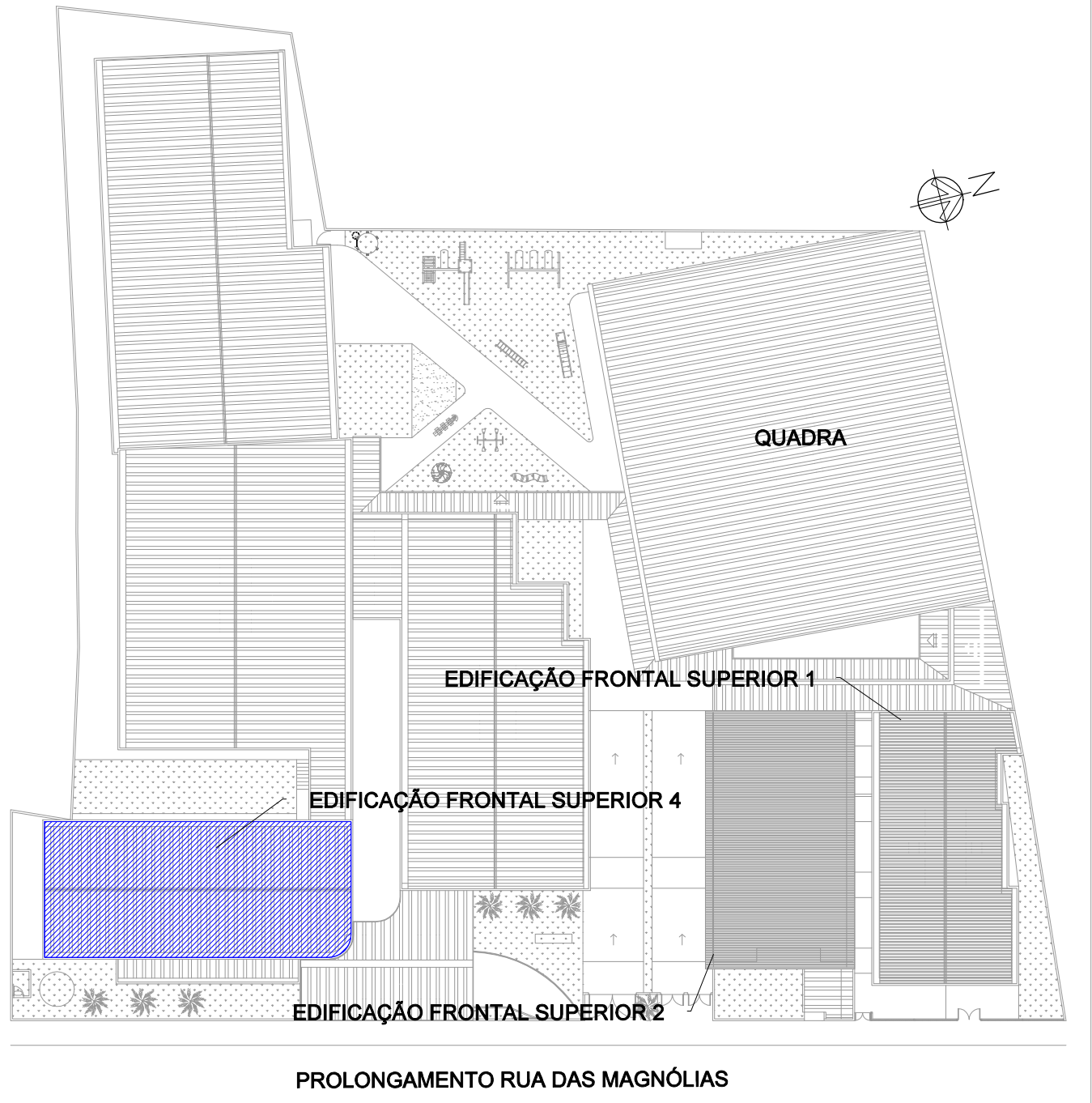

MAPA CHAVE  
ESCALA 1:500

Legenda dos pilares		Legenda das vigas e paredes	
	Pilar que morre		Viga
	Pilar que passa		
	Pilar que nasce		

OBSERVAÇÕES

1. DIMENSÕES EM CENTÍMETROS, NÍVEIS EM METROS, EXCETO ONDE INDICADO O CONTRÁRIO;

2. CONCRETO ESTRUTURAL FCK = 25 MPa, FATOR ÁGUA-CEMENTO (A/C) ≤ 0,80 e MÓDULO DE ELASTICIDADE (Ea) ≥ 28.000 MPa;

3. CONCRETO ESTRUTURAL PARA ESTACA HÉLICE CONTÍNUA FCK = 30 MPa, FATOR ÁGUA-CEMENTO (A/C) ≤ 0,85 e MÓDULO DE ELASTICIDADE (Ea) ≥ 28.000 MPa;

4. CONCRETO MAGRO FCK = 15 MPa ESPESURA 5 CM;

5. AS COTAS DE ARRASAMENTO DAS ESTACAS DEVERÃO SEGUIR OS NÍVEIS ESTIPULADOS PELO PROJETO ARQUITETÔNICO, TENDO EM VISTA VARIAÇÕES DE ALTURAS EM UMA MESMA EDIFICAÇÃO;

6. É IMPRESCINDÍVEL CONTROLE TECNOLÓGICO RÍGIDO POR PARTE DO ENGENHEIRO DE EXECUÇÃO EM TODO O PROJETO, SEM EXCEÇÃO;

7. A SOLICITAÇÃO DOS CARREGAMENTOS PODERÁ SER LIBERADA APÓS 28 DIAS DA DATA DE CONCRETAGEM OU MEDIANTE ANÁLISE DOS RESULTADOS DE ENSAIO;

8. AGRESSIVIDADE AMBIENTAL (II). É OBRIGATÓRIO RESPEITAR OS COBRIMENTOS INDICADOS:

8.1. PILAR EM CONCRETO ARMADO = 2,00 CM;

8.2. VIGA EM CONCRETO ARMADO = 2,00 CM;

8.3. LAJE EM CONCRETO ARMADO = 1,50 CM;

8.4. BLOCOS DE ESTACAS = 5,00 CM;

8.5. ESTACAS = 5,00 CM;

9. PARA AS ESTRUTURAS É IMPORTANTE O CONTROLE TECNOLÓGICO DOS MATERIAIS AÇO E CONCRETO, CONSULTE NORMAS TÉCNICAS;

10. IMPORTANTE A CURA ÚMIDA DO CONCRETO POR 7 DIAS;

11. DEVERÁ SER VERIFICADO ANTES DA CONCRETAGEM, A MONTAGEM, ENCONTROS E O TRAVAMENTO DAS PEÇAS DAS FÔRMAS;

12. NENHUM FURO OU ABERTURA PODERÃO SER FEITOS SEM A PRÉVIA VERIFICAÇÃO PELO RESPONSÁVEL TÉCNICO DO PROJETO;

13. A TOPOGRAFIA DO TERRENO NATURAL E AS COTAS DE PROJETO DEVERÃO SER CONFIRMADAS PARA LOCAÇÃO DA ESTRUTURA PROPOSTA;

14. FAZ-SE NECESSÁRIO A REALIZAÇÃO DE MAIS FUROS DE SONDAGEM EM CONFORMIDADE COM A NORMA ABNT 6484:2001, TENDO EM VISTA AS DIMENSÕES DE IMPLANTAÇÃO;

15. FUNDAÇÃO DIMENSIONADA A PARTIR DOS ENSAIOS DE SONDAGEM REALIZADOS PELA SVGENGHARIA, ORDEM 053.1261.0621, NA DATA DE 07/08/2021.

REVISÃO	DESCRIÇÃO	TIPO	ELABORADO	VERIFICADO	DATA
02	REVISÃO GERAL	EXE	EAMO	ENC	09/2022
03	REVISÃO GERAL	EXE	EAMO	ENC	09/2022
04	REVISÃO GERAL	EXE	IMS	ENC	25/11/2022

TIPOS DE EMISSÃO	ATP - ANTEPROJETO BSC - BÁSICO EXE - EXECUTIVO	APV - APROVADO PCT - P/ CONSTRUÇÃO ASB - "AS BUILT"	CNC - CANCELADO
------------------	--	---	-----------------

**Consórcio Pitágoras**

RUA DESEMBARGADOR JORGE FONTANA Nº80, SALA 1303 - BELVEDERE  
BELO HORIZONTE - MG - CEP.: 30.320-670  
TEL.: (31) 3347-4405 / (31) 3347-7079 / (31) 3371-1020  
EMAIL: contato@guarupigrotaengenharia.com.br

ELABORAÇÃO:

**CONSORCÍO PITÁGORAS**

REALIZAÇÃO:

**PREFEITURA MUNICIPAL DE BOA ESPERANÇA**

PRACA PADRE JÚLIO MARIA, Nº40 - CENTRO  
BOA ESPERANÇA-MG - CEP.: 37.170-000

**ESCOLA VOVÓ VALDETE**

RUA DAS MAGNÓLIAS, S/Nº, CIDADE BOA ESPERANÇA-MG

## PROJETO ESTRUTURAL

AUTORIA DO PROJETO:	CONTRATANTE DO PROJETO:
<p>JULIANA GONÇALVES OLIVEIRA CREA - 239787/D</p>	RESPONSÁVEL DA CONTRATANTE

DATA: NOVEMBRO/2022	ESCALA: INDICADA	CÓDIGO: PRJ-EST
------------------------	---------------------	--------------------

TÍTULO DOS DESENHOS: EDIFICAÇÃO FRONTAL SUPERIOR 4: MAPA CHAVE E PLANTA DE FORMA DA COBERTURA	PRANCHA: 05 / 13
--	---------------------